

**CAMPIONATO STUDENTESCHI INVERNALI DELLE GIUDICARIE**  
**ANNO SCOLASTICO 2011-2012**  
**SLALOM GIGANTE**  
**CLASSIFICA UFFICIALE**



**SCI CLUB  
BOLBENO**

Codex: DIRDA001 Cod.FISI: Gr.Soc.=N P.FISI=N P.Reg.=N  
 CAMPIONATI STUDENTESCHI INVERNALI GARA CAL. FED. O REG. N° 1  
 SOC. ORGANIZZATRICI SCI CLUB BOLBENO CODICE SOCIETA' TN33

LOCALITA' BOLBENO DATA 19/ 1/2012

GIURIA CARATTERISTICHE TECNICHE

GIUDICE ARBITRO NOME PISTA COSTE DI BOLBENO  
 GIUDICE PARTENZA PARTENZA 710 m  
 DIRETTORE DI GARA BALLARDINI M. ARRIVO 585 m  
 DISLIVELLO 125 m

N° OMOLOGAZIONE NAZ.

TRACCIATORE BECCARI ANTONIO  
 APRIPISTA - A - - B -  
 - C - - D -  
 - E - - F -  
 - G - - H -  
 - I - - J -

NUMERO DI PORTE  
 ORA DI PARTENZA 8.50  
 TEMPO: SERENO NEVE: PROGRAMMATA TEMPERATURA P: -2°C A: -2°C

POS	NUM PETT	NUM CODICE	CONCORRENTE COGNOME e NOME	PUNTI	ANNO	COM	COD.	SOCIETA'	TEMPO FINALE	F= 870 PUNTI GARA	PUNTI TAB
-----	-------------	---------------	-------------------------------	-------	------	-----	------	----------	-----------------	-------------------------	--------------

**DIRIGENTI**

1	1	K0180	PARIS Alberto	0.00	1949	DIR	S96	DIR. STORO	44.69		33
---	---	-------	---------------	------	------	-----	-----	------------	-------	--	----

ISCRITTI ..... 1

NON PARTITI .... 0

NON ARRIVATI ... 0

SQUALIFICATI ... 0

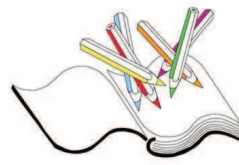

**CAMPIONATO STUDENTESCHI INVERNALI DELLE GIUDICARIE**  
**ANNO SCOLASTICO 2011-2012**  
**SLALOM GIGANTE**  
**CLASSIFICA UFFICIALE**



**SCI CLUB  
BOLBENO**

Codex: 1\_FDA001 Cod.FISI: Gr.Soc.=N P.FISI=N P.Reg.=N  
 CAMPIONATI STUDENTESCHI INVERNALI GARA CAL. FED. O REG. N° 1  
 SOC. ORGANIZZATRICI SCI CLUB BOLBENO CODICE SOCIETA' TN33

LOCALITA' BOLBENO DATA 19/ 1/2012

GIURIA CARATTERISTICHE TECNICHE

GIUDICE ARBITRO NOME PISTA COSTE DI BOLBENO  
 GIUDICE PARTENZA PARTENZA 710 m  
 DIRETTORE DI GARA BALLARDINI M. ARRIVO 585 m  
 DISLIVELLO 125 m

N° OMOLOGAZIONE NAZ.

TRACCIATORE BECCARI ANTONIO

APRIPISTA - A - - B -  
 - C - - D -  
 - E - - F -  
 - G - - H -  
 - I - - J -

NUMERO DI PORTE  
 ORA DI PARTENZA 8.50  
 TEMPO: SERENO NEVE: PROGRAMMATA TEMPERATURA P: -2°C A: -2°C

POS	NUM PETT	NUM CODICE	CONCORRENTE COGNOME e NOME	PUNTI	ANNO	COM	COD.	SOCIETA'	TEMPO FINALE	F= 870 PUNTI GARA	PUNTI TAB
-----	-------------	---------------	-------------------------------	-------	------	-----	------	----------	-----------------	-------------------------	--------------

**1 ANNO FEMMINILE (2000)**

1	5	K0048	STAGNOLI Greta	0.00	2000	ST	S09	1C STORO	37.30		33
2	15	K0074	BALLARDINI Michela	0.00	2000	TI	S07	1B TIONE	37.79		27
3	16	K0080	CIMAROLLI Martina	0.00	2000	TI	S10	1C TIONE	38.68		20
4	11	K0001	APPOLONNI Karin	0.00	2000	ST	S02	1A P-BONO	53.96		17
5	4	K0072	VALENTI Cristiana	0.00	2000	TI	S04	1A TIONE	54.07		15
6	12	K0012	BUGNA Samantha	0.00	2000	ST	S43	1B P-BONO	55.43		13
7	17	K0047	MEZZI Sofia	0.00	2000	ST	S06	1B STORO	57.03		12
8	13	K0049	ZOCCHI Silvia	0.00	2000	ST	S09	1C STORO	59.17		11
9	8	K0158	GHEZZI Alessia Tione	0.00	2000	TI	S04	1A TIONE	1'00.91		10
10	2	K0002	ARMANI Erika	0.00	2000	ST	S02	1A P-BONO	1'02.95		9
11	7	K0020	VALENTI Giulia	0.00	2000	ST	S43	1B P-BONO	1'07.51		8
12	9	K0142	BOSETTI Karen	0.00	2000	PO	S11	1D P-ARCHE	1'07.81		7
13	3	K0016	GHEZZI Alessia Pbono	0.00	2000	ST	S43	1B P-BONO	1'10.70		4
14	6	K0079	BRUNELLI Sonia	0.00	2000	TI	S10	1C TIONE	1'10.78		4
15	14	K0007	MAESTRI Elena	0.00	2000	ST	S02	1A P-BONO	1'11.08		4
16	10	K0019	PELLIZZARI Gaia	0.00	2000	ST	S43	1B P-BONO	1'11.61		4

ISCRITTI ..... 18

NON PARTITI .... 2

18	K0017	LOMBARDI Iris	0.00	2000	ST	S43	1B P-BONO				
19	K0052	POLLINI Arianna	0.00	2000	ST	S12	1D STORO				

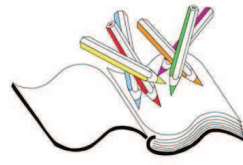

---

POS	NUM PETT	NUM CODICE	CONCORRENTE COGNOME e NOME	PUNTI	ANNO	COM	COD.	SOCIETA'	TEMPO FINALE	F= 870 PUNTI GARA	PUNTI TAB
NON ARRIVATI	...	...	0								
SQUALIFICATI	...	...	0								

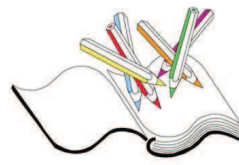

**CAMPIONATO STUDENTESCHI INVERNALI DELLE GIUDICARIE**  
**ANNO SCOLASTICO 2011-2012**  
**SLALOM GIGANTE**  
**CLASSIFICA UFFICIALE**



**SCI CLUB  
BOLBENO**

Codex: 1\_MDA001 Cod.FISI: Gr.Soc.=N P.FISI=N P.Reg.=N  
 CAMPIONATI STUDENTESCHI INVERNALI GARA CAL. FED. O REG. N° 1  
 SOC. ORGANIZZATRICI SCI CLUB BOLBENO CODICE SOCIETA' TN33

LOCALITA' BOLBENO DATA 19/ 1/2012

GIURIA CARATTERISTICHE TECNICHE

GIUDICE ARBITRO NOME PISTA COSTE DI BOLBENO  
 GIUDICE PARTENZA PARTENZA 710 m  
 DIRETTORE DI GARA BALLARDINI M. ARRIVO 585 m  
 DISLIVELLO 125 m

N° OMOLOGAZIONE NAZ.

TRACCIATORE BECCARI ANTONIO

APRIPISTA - A - - B -  
 - C - - D -  
 - E - - F -  
 - G - - H -  
 - I - - J -

NUMERO DI PORTE  
 ORA DI PARTENZA 8.50  
 TEMPO: SERENO NEVE: PROGRAMMATA TEMPERATURA P: -2°C A: -2°C

POS	NUM PETT	NUM CODICE	CONCORRENTE COGNOME e NOME	PUNTI	ANNO	COM	COD.	SOCIETA'	TEMPO FINALE	F= 870		
										PUNTI GARA	PUNTI TAB	
<b>1 ANNO MASCHILE (2000)</b>												
1	21	K0155	ROSA Patrick	0.00	2000	PO	S11	1D P-ARCHE	38.17		33	
2	31	K0075	FRANCHINI Matteo	0.00	2000	TI	S07	1B TIONE	44.46		27	
3	34	K0078	BONOMI Thomas	0.00	2000	TI	S10	1C TIONE	46.11		20	
4	44	K0077	RAVASI Lodovico	0.00	2000	TI	S07	1B TIONE	50.29		17	
5	23	K0015	FOSTINI Marco	0.00	2000	ST	S43	1B P-BONO	50.72		15	
6	22	K0009	PELLIZZARI Christian	0.00	2000	ST	S02	1A P-BONO	52.42		13	
7	43	K0013	BUGNA Samuele	0.00	2000	ST	S43	1B P-BONO	53.17		12	
8	25	K0154	ANDREOLLI Thomas	0.00	2000	PO	S11	1D P-ARCHE	53.87		11	
9	24	K0011	BAGOZZI Francesco	0.00	2000	ST	S43	1B P-BONO	53.91		10	
10	26	K0122	ANTOLINI Mattia	0.00	2000	TI	S14	1R RONCONE	54.61		9	
11	39	K0053	TODESCHINI Nicola	0.00	2000	ST	S12	1D STORO	54.66		8	
12	28	K0071	COLLIZZOLLI Leonardo	0.00	2000	TI	S04	1A TIONE	54.85		7	
13	42	K0014	CORRADI Nicolo'	0.00	2000	ST	S43	1B P-BONO	56.05		4	
14	33	K0076	PAMPALONE Nicolo'	0.00	2000	TI	S07	1B TIONE	56.45		4	
15	32	K0003	CESCHINELLI Davide	0.00	2000	ST	S02	1A P-BONO	56.94		4	
16	27	K0004	CORRADI Michele	0.00	2000	ST	S02	1A P-BONO	57.77		4	
17	35	K0050	BORDIGA Nicola	0.00	2000	ST	S12	1D STORO	58.77		4	
18	36	K0005	FAIONI Matteo	0.00	2000	ST	S02	1A P-BONO	1'00.27		4	
19	45	K0070	BASSETTI Gabriele	0.00	2000	TI	S04	1A TIONE	1'01.14		2	
20	20	K0008	MAESTRI Franco	0.00	2000	ST	S02	1A P-BONO	1'02.06		2	
21	41	K0010	PIZZINI Davide	0.00	2000	ST	S02	1A P-BONO	1'05.53		2	
22	30	K0051	CALDERONE Alessandro	0.00	2000	ST	S12	1D STORO	1'11.21		2	
23	38	K0141	MAROCCHI Giuliano	0.00	2000	PO	S11	1D P-ARCHE	1'13.39		2	
24	37	K0123	BAZZOLI Francesco	0.00	2000	TI	S14	1R RONCONE	1'16.13		2	

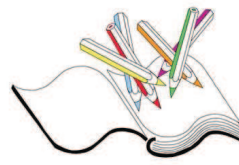

POS	NUM PETT	NUM CODICE	CONCORRENTE COGNOME e NOME	PUNTI	ANNO	COM	COD.	SOCIETA'	TEMPO FINALE	F= 870 PUNTI GARA	PUNTI TAB
25	29	K0124	BAZZOLI Nicola	0.00	2000	TI	S14	1R RONCONE	1'20.95		2
ISCRITTI			.....	26							
NON PARTITI			....	1							
40	K0018	MAESTRI Nicola	0.00	2000	ST	S43	1B P-BONO				
NON ARRIVATI			...	0							
SQUALIFICATI			...	0							

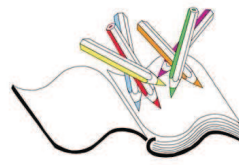

**CAMPIONATO STUDENTESCHI INVERNALI DELLE GIUDICARIE**  
**ANNO SCOLASTICO 2011-2012**  
**SLALOM GIGANTE**  
**CLASSIFICA UFFICIALE**



**SCI CLUB  
BOLBENO**

Codex: 23FDA001 Cod.FISI: Gr.Soc.=N P.FISI=N P.Reg.=N  
 CAMPIONATI STUDENTESCHI INVERNALI GARA CAL. FED. O REG. N° 1  
 SOC. ORGANIZZATRICI SCI CLUB BOLBENO CODICE SOCIETA' TN33

LOCALITA' BOLBENO DATA 19/ 1/2012

GIURIA CARATTERISTICHE TECNICHE

GIUDICE ARBITRO NOME PISTA COSTE DI BOLBENO  
 GIUDICE PARTENZA PARTENZA 710 m  
 DIRETTORE DI GARA BALLARDINI M. ARRIVO 585 m  
 DISLIVELLO 125 m

N° OMOLOGAZIONE NAZ.

TRACCIATORE BECCARI ANTONIO

APRIPISTA - A - - B -  
 - C - - D -  
 - E - - F -  
 - G - - H -  
 - I - - J -

NUMERO DI PORTE  
 ORA DI PARTENZA 8.50  
 TEMPO: SERENO NEVE: PROGRAMMATA TEMPERATURA P: -2°C A: -2°C

POS	NUM PETT	NUM CODICE	CONCORRENTE COGNOME e NOME	PUNTI	ANNO	COM	COD.	SOCIETA'	TEMPO FINALE	F= 870		
										PUNTI GARA	PUNTI TAB	
<b>2-3 ANNO FEMMINILE</b>												
1	61	K0091	MARCHIORI Alice	0.00	1999	TI	S22	2B TIONE	36.81		33	
2	48	K0139	CAMEROTTO Chiara	0.00	1999	PO	S26	2D P-ARCHE	37.29		27	
3	66	K0115	CAVALLAR Deborah	0.00	1998	TI	S39	3C TIONE	37.50		20	
4	68	K0149	SCHONSBERG Chiara	0.00	1999	PO	S15	2A P-ARCHE	37.51		17	
5	50	K0041	COSI Ilenia	0.00	1998	ST	S30	3A P-BONO	42.96		15	
6	59	K0108	GATTI Chiara	0.00	1998	TI	S36	3B TIONE	44.56		13	
7	73	K0021	BELTRAMOLLI Michelle	0.00	1999	ST	S16	2A P-BONO	47.82		12	
8	63	K0085	GIUSTI Giada	0.00	1999	TI	S18	2A TIONE	47.98		11	
9	51	K0032	CORRADI Greta	0.00	1999	ST	S20	2B P-BONO	48.86		10	
10	53	K0113	SALVI Elisa	0.00	1998	TI	S36	3B TIONE	50.03		9	
11	64	K0039	BUGNA Virginia	0.00	1998	ST	S30	3A P-BONO	51.65		8	
12	60	K0092	SIMONI Nicole	0.00	1999	TI	S22	2B TIONE	52.03		7	
13	56	K0025	MAESTRI Catia	0.00	1999	ST	S16	2A P-BONO	53.21		4	
14	52	K0143	GELMI Sirya	0.00	1999	PO	S19	2B P-ARCHE	53.91		4	
15	54	K0150	FARINA Gaia	0.00	1999	PO	S15	2A P-ARCHE	54.48		4	
16	49	K0095	BONAZZA Mariachiara	0.00	1999	TI	S25	2C TIONE	54.69		4	
17	67	K0033	FIORONI Francesca	0.00	1999	ST	S20	2B P-BONO	54.98		4	
18	69	K0126	ALLEGRA Letizia	0.00	1998	TI	S42	3R RONCONE	56.19		4	
19	57	K0006	GHEZZI Nicole	0.00	1999	ST	S02	1A P-BONO	56.22		2	
20	70	K0029	PESENTI Francesca	0.00	1999	ST	S16	2A P-BONO	56.53		2	
21	46	K0066	GIACOMETTI Valentina	0.00	1998	ST	S35	3B STORO	57.33		2	
22	62	K0040	CORRADI Martina	0.00	1998	ST	S30	3A P-BONO	57.62		2	
23	72	K0037	ZENI Giorgia	0.00	1999	ST	S20	2B P-BONO	57.85		2	
24	58	K0026	NICOLINI Alessia	0.00	1999	ST	S16	2A P-BONO	58.12		2	

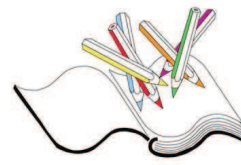

POS	NUM PETT	NUM CODICE	CONCORRENTE COGNOME e NOME	PUNTI	ANNO	COM	COD.	SOCIETA'	TEMPO FINALE	F= 870	PUNTI GARA	PUNTI TAB
25	65	K0120	MAZZOCCHI Marta	0.00	1998	TI	S41	3D TIONE	58.56			2
26	55	K0065	ZONTINI Andrea Valentina	0.00	1999	ST	S44	2D STORO	1'04.30			2
27	47	K0030	SCAIA Marika	0.00	1999	ST	S16	2A P-BONO	1'19.08			2
ISCRITTI			.....	28								
NON PARTITI			....	1								
	71	K0100	CERANA Giulia	0.00	1998	TI	S32	3A TIONE				
NON ARRIVATI			...	0								
SQUALIFICATI			...	0								

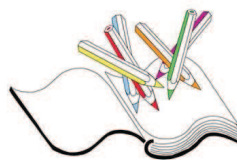

**CAMPIONATO STUDENTESCHI INVERNALI DELLE GIUDICARIE**  
**ANNO SCOLASTICO 2011-2012**  
**SLALOM GIGANTE**  
**CLASSIFICA UFFICIALE**



**SCI CLUB  
BOLBENO**

Codex: 23MDA001 Cod.FISI: Gr.Soc.=N P.FISI=N P.Reg.=N  
 CAMPIONATI STUDENTESCHI INVERNALI GARA CAL. FED. O REG. N° 1  
 SOC. ORGANIZZATRICI SCI CLUB BOLBENO CODICE SOCIETA' TN33

LOCALITA' BOLBENO DATA 19/ 1/2012

GIURIA CARATTERISTICHE TECNICHE

GIUDICE ARBITRO NOME PISTA COSTE DI BOLBENO  
 GIUDICE PARTENZA PARTENZA 710 m  
 DIRETTORE DI GARA BALLARDINI M. ARRIVO 585 m  
 DISLIVELLO 125 m

N° OMOLOGAZIONE NAZ.

TRACCIATORE BECCARI ANTONIO

APRIPISTA - A - - B -  
 - C - - D -  
 - E - - F -  
 - G - - H -  
 - I - - J -

NUMERO DI PORTE  
 ORA DI PARTENZA 8.50  
 TEMPO: SERENO NEVE: PROGRAMMATA TEMPERATURA P: -2°C A: -2°C

POS	NUM PETT	NUM CODICE	CONCORRENTE COGNOME e NOME	PUNTI	ANNO	COM	COD.	SOCIETA'	TEMPO FINALE	F= 870		
										PUNTI GARA	PUNTI TAB	
<b>2-3 ANNO MASCHILE</b>												
1	120	K0086	PEDRETTI Patrick	0.00	1998	TI	S18	2A TIONE	36.25		33	
2	136	K0069	ZANETTI Filippo	0.00	1998	ST	S95	3D STORO	36.86		27	
3	82	K0148	SCHONSBERG Christian	0.00	1998	PO	S29	3A P-ARCHE	37.02		20	
4	124	K0090	COMPOSTELLA Raffaello	0.00	1998	TI	S22	2B TIONE	37.71		17	
5	106	K0111	MASE' Aleardo	0.00	1998	TI	S36	3B TIONE	37.85		15	
6	135	K0112	PAOLI Alberto	0.00	1998	TI	S36	3B TIONE	38.39		13	
7	130	K0057	GELPI Pierre	0.00	1999	ST	S21	2B STORO	39.14		12	
8	76	K0147	IORI Isaia	0.00	1999	PO	S23	2C P-ARCHE	40.18		11	
9	154	K0138	DONATI Luca	0.00	1998	PO	S40	3D P-ARCHE	40.44		10	
10	126	K0084	GIOVANELLI Tommaso	0.00	1999	TI	S18	2A TIONE	41.87		9	
11	83	K0068	QUAI Simone	0.00	1997	ST	S35	3B STORO	42.06		8	
12	119	K0096	DARRAJI Saddek	0.00	1999	TI	S25	2C TIONE	43.35		7	
13	88	K0146	BERLANDA Gianmaria	0.00	1999	PO	S23	2C P-ARCHE	43.88		4	
14	140	K0064	SALVADORI Thomas	0.00	1999	ST	S44	2D STORO	44.88		4	
15	138	K0060	RIGACCI Moreno	0.00	1998	ST	S24	2C STORO	45.64		4	
16	85	K0119	FLORIANI Federico	0.00	1998	TI	S41	3D TIONE	45.71		4	
17	109	K0088	SALVADORI Matteo	0.00	1999	TI	S18	2A TIONE	45.79		4	
18	92	K0129	BAZZOLI Thomas	0.00	1998	TI	S42	3R RONCONE	45.89		4	
19	94	K0034	NICOLINI Simone	0.00	1999	ST	S20	2B P-BONO	46.39		2	
20	81	K0083	FAILONI Massimiliano	0.00	1999	TI	S18	2A TIONE	46.44		2	
21	149	K0067	GRASSI Simone	0.00	1998	ST	S35	3B STORO	46.64		2	
22	152	K0128	BAZZOLI Diego	0.00	1998	TI	S42	3R RONCONE	46.78		2	
23	96	K0116	NICOLUSSI Federico	0.00	1998	TI	S39	3C TIONE	46.93		2	
24	108	K0101	FERRARI Matteo	0.00	1998	TI	S32	3A TIONE	47.11		2	

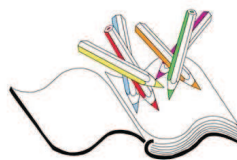

POS	NUM PETT	NUM CODICE	CONCORRENTE COGNOME e NOME	PUNTI	ANNO	COM	COD.	SOCIETA'	TEMPO FINALE	F= 870 PUNTI GARA	PUNTI TAB
25	112	K0145	NORI Thomas	0.00	1999	PO	S19	2B P-ARCHE	47.18		2
26	103	K0107	BONAZZA Mattia	0.00	1998	TI	S36	3B TIONE	47.58		2
27	93	K0134	ALBERTINI Daniele	0.00	1998	PO	S33	3B P-ARCHE	47.87		2
28	123	K0059	MARINI Alberto	0.00	1999	ST	S24	2C STORO	47.93		2
29	146	K0028	PELLIZZARI Andrea Luigi	0.00	1999	ST	S16	2A P-BONO	48.54		2
30	147	K0121	SERAFINI Simone	0.00	1998	TI	S41	3D TIONE	48.65		2
31	134	K0081	BRUCCOLERI Davide	0.00	1999	TI	S18	2A TIONE	48.91		2
32	160	K0130	BONAZZA Alessandro	0.00	1998	TI	S42	3R RONCONE	49.05		2
33	121	K0045	PICCO Mattia	0.00	1998	ST	S30	3A P-BONO	49.20		2
34	151	K0140	SEBASTIANI Antonio	0.00	1999	PO	S26	2D P-ARCHE	49.24		2
35	107	K0094	ANTOLINI Adriano	0.00	1999	TI	S25	2C TIONE	49.27		2
36	114	K0105	ZOANETTI Lorenzo	0.00	1999	TI	S32	3A TIONE	49.40		2
37	113	K0135	BASSETTI Gianmarco	0.00	1998	PO	S33	3B P-ARCHE	49.61		2
38	104	K0137	ALDRIGHETTI Thomas	0.00	1998	PO	S40	3D P-ARCHE	49.78		2
39	128	K0110	MARCHETTI Mario	0.00	1997	TI	S36	3B TIONE	49.81		2
40	156	K0136	SERAFINI Tommaso	0.00	1999	PO	S19	2B P-ARCHE	50.25		2
41	89	K0103	MARCHIORI Luca	0.00	1998	TI	S32	3A TIONE	50.60		2
42	141	K0098	FRANCHINI Simone	0.00	1999	TI	S27	2D TIONE	50.81		2
43	74	K0175	BUTTERINI Franco	0.00	1998	ST	S31	3A STORO	50.98		2
44	144	K0044	PASI Michele	0.00	1998	ST	S30	3A P-BONO	50.99		2
45	116	K0106	APOLLONI Alessandro	0.00	1998	TI	S36	3B TIONE	51.27		2
46	91	K0099	CERANA Federico	0.00	1998	TI	S32	3A TIONE	51.28		2
47	145	K0125	VETTORI Klaus	0.00	1999	TI	S28	2R RONCONE	51.82		2
48	86	K0118	BONAZZA Simone	0.00	1998	TI	S41	3D TIONE	51.99		2
49	132	K0055	BAGATTINI Thomas	0.00	1999	ST	S21	2B STORO	52.08		2
50	75	K0089	ANTOLINI Andrea	0.00	1999	TI	S22	2B TIONE	52.49		2
51	150	K0063	SALVADORI Federico	0.00	1999	ST	S44	2D STORO	52.57		2
52	87	K0151	FRIZZERA Lorenzo	0.00	1999	PO	S15	2A P-ARCHE	52.58		2
53	125	K0038	BUGNA Andrea	0.00	1998	ST	S30	3A P-BONO	52.65		2
54	117	K0104	MUSSI Mattia	0.00	1998	TI	S32	3A TIONE	52.70		2
55	153	K0133	PIZZINI Emanuele	0.00	1998	TI	S42	3R RONCONE	52.91		2
56	139	K0087	PRETTI Andrea	0.00	1999	TI	S18	2A TIONE	53.51		2
57	80	K0156	TODESCHINI Federico	0.00	1998	PO	S37	3C P-ARCHE	53.65		2
58	111	K0036	VACCARI Michael	0.00	1999	ST	S20	2B P-BONO	53.96		2
59	110	K0114	BERTOLINI Michele	0.00	1998	TI	S39	3C TIONE	54.33		2
60	148	K0056	FONTANA Davide	0.00	1999	ST	S21	2B STORO	54.36		2
61	102	K0117	BONAZZA Davide	0.00	1996	TI	S41	3D TIONE	54.55		2
62	131	K0043	PANELATTI Lorenzo	0.00	1998	ST	S30	3A P-BONO	55.29		2
63	97	K0127	ALLEGRA Massimiliano	0.00	1997	TI	S42	3R RONCONE	55.37		2
64	98	K0058	BELTRAMI Samuel	0.00	1999	ST	S24	2C STORO	55.40		2
65	99	K0054	ZONTINI Thomas	0.00	1999	ST	S17	2A STORO	56.49		2
66	84	K0153	FUSTINI Federico	0.00	1999	PO	S23	2C P-ARCHE	56.51		2
67	78	K0176	FERRARI Andrea	0.00	1998	ST	S31	3A STORO	56.71		2
68	77	K0109	LEONARDI Damiano	0.00	1998	TI	S36	3B TIONE	56.74		2
69	101	K0035	TROLLA Davide	0.00	1999	ST	S20	2B P-BONO	56.82		2
70	159	K0131	MUSSI Nicolo'	0.00	1998	TI	S42	3R RONCONE	56.84		2
71	143	K0152	DE FEO Paolo	0.00	1999	PO	S11	1D P-ARCHE	57.10		2
72	95	K0144	FLORIANI Riccardo	0.00	1999	PO	S23	2C P-ARCHE	57.29		2
73	100	K0061	GALANTE Nicolo'	0.00	1999	ST	S44	2D STORO	57.68		2
74	137	K0022	BERTINI Luis Carlo	0.00	1999	ST	S16	2A P-BONO	58.64		2
75	115	K0031	BAGOZZI Filippo	0.00	1999	ST	S20	2B P-BONO	1'01.85		2
76	142	K0023	BUGNA Francesco	0.00	1999	ST	S16	2A P-BONO	1'02.93		2
77	157	K0062	GRASSI Nicholas	0.00	1999	ST	S44	2D STORO	1'03.34		2
78	133	K0093	ZAMBONI Giorgio	0.00	1999	TI	S22	2B TIONE	1'12.27		2
79	127	K0073	VATTTIATA Morris	0.00	1999	TI	S04	1A TIONE	1'29.08		2

ISCRITTI ..... 87

NON PARTITI .... 5

79	K0024	FACCINI Alex	0.00	1999	ST	S16	2A P-BONO
90	K0046	SALVINI Christian	0.00	1998	ST	S30	3A P-BONO
105	K0097	FERRARI Daniel	0.00	1999	TI	S27	2D TIONE
129	K0027	NICOLINI Fabrizio	0.00	1999	ST	S16	2A P-BONO

19-01-2012 / BOLBENO

G8 / 2

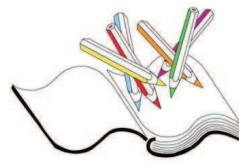

POS	NUM PETT	NUM CODICE	CONCORRENTE COGNOME e NOME	PUNTI	ANNO	COM	COD.	SOCIETA'	TEMPO FINALE	F= 870	PUNTI GARA	PUNTI TAB
	158	K0102	FLORIANI Marco	0.00	1998	TI	S32	3A TIONE				
NON ARRIVATI ...			1									
	122	K0082	FAILONI Denni	0.00	1998	TI	S18	2A TIONE				
SQUALIFICATI ...			2									
	118	K0132	PERRI Christian	0.00	1998	TI	S42	3R RONCONE	PORTA N.	12		
	155	K0042	GARBI Luca	0.00	1998	ST	S30	3A P-BONO	PORTA N.	6		

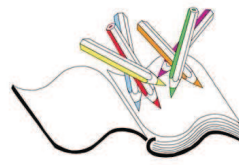

**CAMPIONATO STUDENTESCHI INVERNALI DELLE GIUDICARIE**  
**ANNO SCOLASTICO 2011-2012**  
**SLALOM GIGANTE**  
**CLASSIFICA UFFICIALE**



**SCI CLUB  
BOLBENO**

Codex: PRFDA001 Cod.FISI: Gr.Soc.=N P.FISI=N P.Reg.=N  
 CAMPIONATI STUDENTESCHI INVERNALI GARA CAL. FED. O REG. N° 1  
 SOC. ORGANIZZATRICI SCI CLUB BOLBENO CODICE SOCIETA' TN33

LOCALITA' BOLBENO DATA 19/ 1/2012

GIURIA CARATTERISTICHE TECNICHE

GIUDICE ARBITRO NOME PISTA COSTE DI BOLBENO  
 GIUDICE PARTENZA PARTENZA 710 m  
 DIRETTORE DI GARA BALLARDINI M. ARRIVO 585 m  
 DISLIVELLO 125 m

N° OMOLOGAZIONE NAZ.

TRACCIATORE BECCARI ANTONIO  
 APRIPISTA - A - - B -  
 - C - - D -  
 - E - - F -  
 - G - - H -  
 - I - - J -

NUMERO DI PORTE  
 ORA DI PARTENZA 8.50  
 TEMPO: SERENO NEVE: PROGRAMMATA TEMPERATURA P: -2°C A: -2°C

POS	NUM PETT	NUM CODICE	CONCORRENTE COGNOME e NOME	PUNTI	ANNO	COM	COD.	SOCIETA'	TEMPO FINALE	F= 870 PUNTI GARA	PUNTI TAB
-----	-------------	---------------	-------------------------------	-------	------	-----	------	----------	-----------------	-------------------------	--------------

**INSEGNANTI**

1	171	K0174	SAVINELLI Paola	0.00	1979	INS	S98	INS. STORO	40.26		33
2	161	K0168	ZULBERTI Antonello	0.00	1958	INS	S97	INS. TIONE	43.14		27
3	166	K0170	BONOMI Marta	0.00	1972	INS	S98	INS. STORO	44.42		20
4	169	K0171	LUCCHINI Giacomo	0.00	1981	INS	S98	INS. STORO	48.15		17
5	165	K0169	VALENTINI Ezio	0.00	1960	INS	S97	INS. TIONE	48.30		15
6	167	K0167	ANTOLINI Gianpaolo	0.00	1955	INS	S97	INS. TIONE	53.87		13
7	168	K0172	DE VITO Elisa	0.00	1973	INS	S98	INS. STORO	59.79		12
8	170	K0173	TISO Silvio	0.00	1968	INS	S98	INS. STORO	1'03.77		11

ISCRITTI ..... 11

NON PARTITI .... 3

162	K0178	LUCHESA Amos	0.00	1977	INS	S99	INS. PONTE ARCHE				
163	K0179	ABATTI Matteo	0.00	1981	INS	S99	INS. PONTE ARCHE				
164	K0177	SIGNOR Fabrizio	0.00	1966	INS	S99	INS. PONTE ARCHE				

NON ARRIVATI ... 0

SQUALIFICATI ... 0

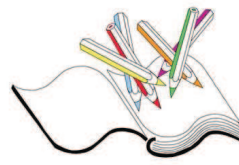

**CAMPIONATO STUDENTESCHI INVERNALI DELLE GIUDICARIE**  
**ANNO SCOLASTICO 2011-2012**  
**SLALOM GIGANTE**  
**CLASSIFICA UFFICIALE**



**SCI CLUB  
BOLBENO**

Codex: SWFDA001 Cod.FISI: Gr.Soc.=N P.FISI=N P.Reg.=N  
 CAMPIONATI STUDENTESCHI INVERNALI GARA CAL. FED. O REG. N° 1  
 SOC. ORGANIZZATRICI SCI CLUB BOLBENO CODICE SOCIETA' TN33

LOCALITA' BOLBENO DATA 19/ 1/2012

GIURIA CARATTERISTICHE TECNICHE

GIUDICE ARBITRO NOME PISTA COSTE DI BOLBENO  
 GIUDICE PARTENZA PARTENZA 710 m  
 DIRETTORE DI GARA BALLARDINI M. ARRIVO 585 m  
 DISLIVELLO 125 m

N° OMOLOGAZIONE NAZ.

TRACCIATORE BECCARI ANTONIO

APRIPISTA - A - - B -  
 - C - - D -  
 - E - - F -  
 - G - - H -  
 - I - - J -

NUMERO DI PORTE

ORA DI PARTENZA 8.50

TEMPO: SERENO NEVE: PROGRAMMATA TEMPERATURA P: -2°C A: -2°C

POS	NUM PETT	NUM CODICE	CONCORRENTE COGNOME e NOME	PUNTI	ANNO	COM	COD.	SOCIETA'	TEMPO FINALE	F= 870 PUNTI GARA	PUNTI TAB
-----	-------------	---------------	-------------------------------	-------	------	-----	------	----------	-----------------	-------------------------	--------------

**SNOWBOARD FEMMINILE**

1	174	K0164	PAROLARI Arianna	0.00	2001	TI	S25	2C TIONE	1'12.10		33
2	176	K0159	CAVALLARO Teresa	0.00	2001	TI	S18	2A TIONE	1'12.56		27
3	173	K0160	PELLEGRINI Aurora	0.00	2001	TI	S18	2A TIONE	1'17.31		20
4	175	K0165	VALENTINI Sara	0.00	2001	TI	S25	2C TIONE	1'20.88		17
5	172	K0161	SCHERGNIA Claudia	0.00	2001	TI	S18	2A TIONE	1'30.91		15

ISCRITTI ..... 5

NON PARTITI .... 0

NON ARRIVATI ... 0

SQUALIFICATI ... 0

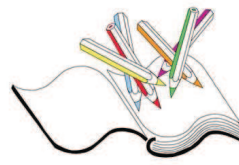

**CAMPIONATO STUDENTESCHI INVERNALI DELLE GIUDICARIE**  
**ANNO SCOLASTICO 2011-2012**  
**SLALOM GIGANTE**  
**CLASSIFICA UFFICIALE**



**SCI CLUB  
BOLBENO**

Codex: SWMDA001 Cod.FISI: Gr.Soc.=N P.FISI=N P.Reg.=N  
 CAMPIONATI STUDENTESCHI INVERNALI GARA CAL. FED. O REG. N° 1  
 SOC. ORGANIZZATRICI SCI CLUB BOLBENO CODICE SOCIETA' TN33

LOCALITA' BOLBENO DATA 19/ 1/2012

GIURIA CARATTERISTICHE TECNICHE

GIUDICE ARBITRO NOME PISTA COSTE DI BOLBENO  
 GIUDICE PARTENZA PARTENZA 710 m  
 DIRETTORE DI GARA BALLARDINI M. ARRIVO 585 m  
 DISLIVELLO 125 m

N° OMOLOGAZIONE NAZ.

TRACCIATORE BECCARI ANTONIO  
 APRIPISTA - A - - B -  
 - C - - D -  
 - E - - F -  
 - G - - H -  
 - I - - J -

NUMERO DI PORTE  
 ORA DI PARTENZA 8.50  
 TEMPO: SERENO NEVE: PROGRAMMATA TEMPERATURA P: -2°C A: -2°C

POS	NUM PETT	NUM CODICE	CONCORRENTE COGNOME e NOME	PUNTI	ANNO	COM	COD.	SOCIETA'	TEMPO FINALE	F= 870 PUNTI GARA	PUNTI TAB
-----	-------------	---------------	-------------------------------	-------	------	-----	------	----------	-----------------	-------------------------	--------------

**SNOWBOARD MASCHILE**

1	180	K0166	COLLIZZOLLI Tommaso	0.00	2001	TI	S27	2D TIONE	1'00.24		33
2	179	K0163	ANTOLINI Tommaso	0.00	2001	TI	S22	2B TIONE	1'14.64		27
3	177	K0162	AGLIARDI Samuele	0.00	2001	TI	S22	2B TIONE	1'14.89		20

ISCRITTI ..... 4

NON PARTITI .... 1

178	K0157	BRONZINI Giuseppe	0.00	2001	PO	S29	3A P-ARCHE				
-----	-------	-------------------	------	------	----	-----	------------	--	--	--	--

NON ARRIVATI ... 0

SQUALIFICATI ... 0

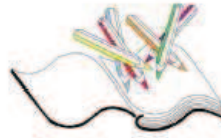

FEDERAZIONE  
ITALIANA  
SPORT  
INVERNALI

CAMPIONATO STUDENTESCHI INVERNALI DELLE GIUDICARIE  
ANNO SCOLASTICO 2011-2012  
SLALOM GIGANTE



SCI CLUB  
BOLBENO

## CLASSIFICA PER ISTITUTO COMPRENSIVO

	Punti gara	Penalità	Punti		Totale
			Dirigenti	Insegnanti	
Tione	623	120		30	533
Storo	367	60	50	50	407
P.Arche	172				172